Телефон:
8 800 250 2016
+7 918 916 65 91

E-mail:
rk.events@sochi.com
rk@sochi.com

Фестивальное Олимпийское движение

Наш сайт:
sochi-fest.ru

Вконтакте:
sochi_fest_1

Instagram:
@sochi_fest

XVII Всероссийский конкурс детского и юношеского творчества

ART ARENA

Роза Хутор, Сочи
4 - 7 мая 2022 года

Положение

Цели и задачи конкурса

Сохранение и развитие многонациональной хореографической культуры, выявление и поддержка ярких и самобытных творческих коллективов, исполнителей, постановщиков; повышение уровня постановочной и исполнительской культуры; расширение и укрепление сферы культурного общения, творческих связей, обмена опытом.

ХОРЕОГРАФИЧЕСКОЕ ИСКУССТВО

Конкурс проводится по следующим номинациям:

• детский танец (5-7 лет, 8-10 лет)
• классический танец
• народный танец
• народный стилизованный танец
• казачий танец
• эстрадный танец (в том числе спортивный)
• современный танец (различные стили и техники)
• бальный танец
• танцевальное предложение (авторское видение хореографии по выбору руководителя)

Возрастные группы:

Участники делятся на шесть возрастных категорий:

• 5-7 лет
• 8-10 лет
• 11-13 лет
• 14-17 лет
• 18-23 года
• смешанная группа

В каждой возрастной группе допускается участие исполнителей другого возраста, но не более 30% от общего числа выступающих в конкурсном номере.

Условия конкурсных выступлений:

Два разноплановых танца в одной номинации в одной возрастной группе одним составом. Малые формы от 1-го до 5-ти исполнителей включительно (соло, дуэт, трио, квартет, квинтет) представлены одним конкурсным номером. Ансамбли от 6-ти исполнителей и более. Длительность двух выступлений не должна превышать 9 минут. Коллектив имеет право выступать в нескольких номинациях. Конкурсные номера должны соответствовать возрастным психофизиологическим особенностям и возможностям исполнителей.

Критерии оценки:

- Постановочная культура (идея, тема, драматургия, хореографические образы, лексика, рисунки, музыка, костюмы, реквизит);
- Исполнительская культура (индивидуальные данные, школа, артистичность, образность, эмоциональность и сценический темперамент, музыкальность, техника исполнения).

Награждение:

- Гран-при;
- Лауреат I, II, III степени;
- Дипломант I, II, III степени;

Участникам вручаются кубки, специальные дипломы, призы, подарки, сувениры, именные сертификаты, благодарственные письма руководителям учреждений.

Члены жюри:

Жюри формируется из ведущих деятелей культуры и искусства в области хореографии.

Барткайтис Елена Кировна - Заслуженный учитель России; обладатель государственной награды «Ордена Дружбы» и медали Дягилева «За пользу русской культуре»; обладатель Российской Национальной премии «Совершенство» за вклад в развитие современной хореографии; Обладатель специального приза журнала Балет «Сердце отдаю детям»; «Почетный профессор» Ульяновского Государственного Университета; Художественный руководитель ансамбля “Экситон” г. Ульяновск.

Степанченко Ирина Васильевна - Доцент кафедры хореографии Орловского государственного института культуры. Балетмейстер. Экс-солистка балета Государственного вокально-хореографического ансамбля «Русь» им. М. Фирсова (г. Орёл).

Место выступлений:

Концертный зал «Роза Холл» — крупнейший многофункциональный концертный комплекс на курорте «Роза Хутор». Самый большой концертный зал в горном кластере, общей площадью 10 000 кв.м. Вместимость зала 1630 мест. Размер сцены: ширина - 30 м, глубина - 17 м., высота - 11 м.

В случае, если запрет на проведение детских массовых мероприятий не будет снят до 01 апреля 2022г., зал выступлений будет изменен на зал “Москва”, отель Radisson 5*. Просмотры будут проходить в индивидуальном порядке с соблюдением санитарно-эпидемиологических норм.

УСЛОВИЯ И СТОИМОСТЬ УЧАСТИЯ

В пакет участника с 4 по 7 мая 2022 г. (4 дня/3 ночи) включено:

- Участие в одной или двух номинациях одним возрастным составом (участие в дополнительных номинациях по согласованию с оргкомитетом за дополнительную оплату);
- Трехразовое питание **(кроме отеля Valset);**
- Встреча-проводы коллективов с ж/д Адлер и аэропорта;
- Участие во всех мероприятиях конкурса;
- Участие в мастер-классах, проводимых членами жюри;
- Расширенный круглый стол для руководителей;
- Обзорная экскурсия по курорту «Роза Хутор» с посещением культурно-этнографического центра «Моя Россия»;
- Подъем на канатной дороге «Роза Хутор» до Горной Олимпийской Деревни;
- Профессиональная фото съемка выступлений и награждения.

Для руководителей коллективов действует предложение 20+1 бесплатно

Стоимость пакета участия зависит от выбора отеля

PARK INN BY RADISSON РОЗА ХУТОР ★★★★

Семейный, стильный и яркий отель, расположенный на курорте «Роза Хутор» на набережной реки Мзымта, в шаговой доступности от канатной дороги «Олимпия».

Расположение:
Роза Долина, набережная реки Мзымта, 560 метров

Вид размещения:
Трехместное в номерах категории стандарт

Питание:
Трехразовое “Шведский стол”

Стоимость участия с проживанием в Park Inn by Radisson 4* - 16990 рублей

AZIMUT FREESTYLE РОЗА ХУТОР ★★★

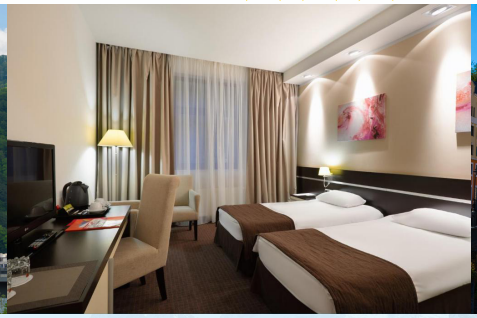

Отель предлагает уютные номера с современными интерьерами и восхитительным видом на горы. Рядом находятся канатная дорога “Олимпия”, а также другие развлечения для детей и взрослых.

Расположение:
Роза Долина, набережная реки Мзымта, 560 метров

Вид размещения:
Трехместное в номерах категории стандарт

Питание:
Трехразовое “Шведский стол”

Стоимость участия с проживанием в Azimut FREESTYLE 3* - 14990 рублей

VALSET APARTMENTS BY AZIMUT РОЗА ХУТОР ★★★

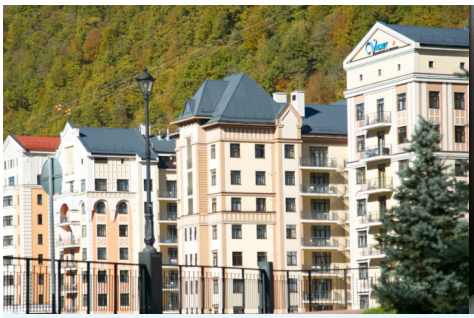
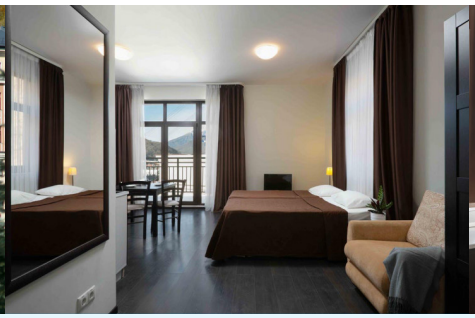

Многокомнатные апартаменты Valset отлично подходят для семей с детьми и больших компаний. Каждый номер оборудован кухней, со всем необходимым как для краткосрочного, так и для долгосрочного размещения. На выбор наших гостей имеются 1-но, 2-х и 3-х комнатные апартаменты.

Расположение:
Роза Долина, набережная реки Мзымта, 560 метров

Вид размещения:
2-х, 3-х, 4-х, 6-ти местные апартаменты с кухней

Питание:
БЕЗ ПИТАНИЯ

Стоимость участия с проживанием в Valset Apartments 3* - 10990 рублей

ROSA SKI INN РОЗА ХУТОР ★★

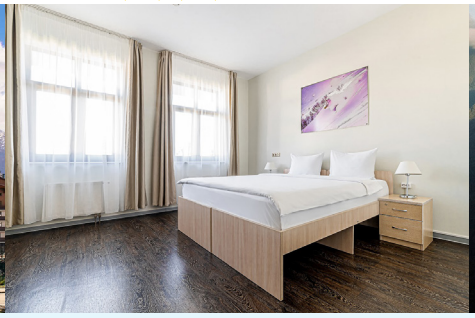

Отель находится на курорте «Роза Хутор» на высоте 1100 метров в Горной Олимпийской деревне. Это отличное место для того, чтобы насладиться уникальной природой одного из лучших курортов России и провести незабываемое время. Комнаты эконом-класса в трех или четырехкомнатном номере с общим санузлом и коридором. **Гостям выдется безлимитный билет на канатную дорогу “Олимпия” до станции “Роза Долина”.**

Расположение:
Горная Олимпийская Деревня, 1100 метров

Вид размещения:
Эконом двухместный, в трехкомнатном номере

Питание:
Трехразовое, комплексное меню

Стоимость участия с проживанием в Rosa Ski Inn 2* - 12490 рублей

Условия оплаты:

- Предоплата в размере 20% от общей суммы заявки вносится в течение 5-ти дней после получения участниками счета-подтверждения. Данная сумма является гарантией для бронирования номеров отеля.
- Окончательный расчет производится не позднее 15 марта 2022 г.
- Возврат перечисленных средств производится при отказе от участия в Конкурсе не позднее 15 марта за вычетом фактически понесенных затрат на бронирование отеля.

Условия проживания:

Заселение в отель с 14:00. Выезд из отеля в 12:00.
Для заселения в отель на территории Краснодарского края необходим QR код. Подробности уточняйте по телефону 8 800 250 2016.
Для руководителей предоставляется двухместное размещение.

Дополнительные услуги:

Стоимость участия в дополнительных номинациях:

Услуга	Стоимость
Соло	2000 руб.
Дуэт	2000 руб.
Малая форма (до 5 человек)	1000 руб. за участника
Ансамбль (два танца в номинации)	10000 руб.

- Одноместное размещение по дополнительному запросу;
- Двухместное размещение за дополнительную плату;
- Возможно бронирование дополнительных суток по специальным ценам;
- Билеты на канатную дорогу до высшей точки Роза Пик 2320 метров;
- Обзорная экскурсия по г. Сочи продолжительностью 6 часов;
- Обзорная экскурсия по Олимпийскому парку с посещением парка развлечений «Сочи Парк». Продолжительность 8 часов.

ПРИЕМ ЗАЯВОК ОСУЩЕСТВЛЯЕТСЯ ДО 15 МАРТА 2022 ГОДА

В связи с большим спросом и ограниченым количеством номеров в отелях, возможно досрочное прекращение приема заявок!

Для участия в конкурсе необходимо заполнить заявку!

Фестивальное
Олимпийское
движение